

formación evidencia práctica ética investigación máster periodoncia implantología cirugía experto odontología formación evidencia práctica ética investigación máster periodoncia implantología cirugía experto odontología formación evidencia práctica ética investigación máster periodoncia implantología cirugía experto odontología formación evidencia práctica ética investigación máster periodoncia implantología cirugía experto odontología formación evidencia práctica ética investigación máster periodoncia implantología cirugía experto odontología formación evidencia práctica ética

PROGRAMA DE POSTGRADO

EXPERTO EN PRÓTESIS SOBRE IMPLANTES (VIII Edición)



UNIVERSITAT
POLITÈCNICA
DE VALÈNCIA

iVio
C À T E D R A

EXPERTO EN PRÓTESIS SOBRE IMPLANTES

OBJETIVOS

- Mostrar al odontólogo general la técnicas básicas y avanzadas en el área de la prótesis sobre implantes.
- Explicar con detenimiento, mediante diapositivas, videos y el análisis de artículos, cada solución práctica a cada situación clínica.
- Practicar sobre modelos reales la planificación y selección de tipos de prótesis.
- Motivar y capacitar a cada asistente al curso a introducir en su práctica clínica habitual la prótesis sobre implantes.

Duración y horario: 3 ciclos (Viernes mañana-tarde y sábado mañana)

Nº de plazas limitadas

Fechas: Ciclo I – 15-16 Febrero 2019
Ciclo II – 22-23 Marzo 2019
Ciclo III – 12-13 Abril 2019

Carga Lectiva: 2 créditos ECTS
15 horas teóricas
35 horas prácticas

Lugar de celebración:
Centro IVIO
C/Loreto 6
Gandia (Valencia).

Importe: 1.500 euros.
(Incluye coffe breaks y comidas de los viernes)



Información e inscripción:

>>> www.ivio.es

>>> 96 204 03 10



PROGRAMA TEÓRICO Y PRÁCTICO

CICLO 1: Fundamentos clínicos y teóricos de la prótesis sobre implantes Prótesis fija implanto soportada en el paciente parcialmente edéntulo.

Programa teórico

- Terminología y conceptos implanto-protésicos.
- Tipos de prótesis implanto-soportada e implanto-retenida.
- Prótesis atornillada versus prótesis cementada.
- Materiales de recubrimiento oclusal.
- Oclusión y biomecánica.
- Provisionales inmediatos.
- Técnicas de impresión.
- Fracasos y alternativas.
- Mantenimiento.

Programa práctico

- Manejo de pilares transepiteliales sobre fantasmas. Planificación de casos clínicos reales.
- Toma de impresiones y confección de modelos maestros: Vaciado de modelos de impresión. Encía blanda. Montaje en articulador.

CICLO 2: Prótesis fija implantosoportada en el paciente totalmente edéntulo

Programa teórico

- Tipos de prótesis fija implantosoportada.
- Planificación del desdentado total. Estudio del paciente y criterios de selección.
- Esquemas oclusales en prótesis múltiples implantosoportadas.
- Importancia de la comunicación clínica-técnico de laboratorio en implantes.
- Carga inmediata. Indicaciones.
- Prótesis híbrida.

Programa práctico

- Planificación implanto-protésica y selección de pilares para prótesis múltiple.
- Prueba de la estructura protésica. Ajuste pasivo.
- Casos clínicos.

CICLO 3: Prótesis removible sobre implantes: Sobredentaduras

Programa teórico

Sobredentaduras implanto-soportadas e implanto-retenidas.

- Número de implantes: Diseño.
- Tipos y selección de ataches.
- Manejo y adaptación clínica.
- Esquemas oclusales.
- Mantenimiento.
- Complicaciones.

Programa práctico

- Manejo de conexiones para sobredentaduras.
- Sistemática clínica para la elaboración de sobredentaduras y colocación de ataches.

PROFESORADO

Rubén Agustín Panadero

Licenciado en Odontología. Universidad Complutense de Madrid.

Máster en Prótesis Estomatognática. Universidad Complutense de Madrid.

Máster en Periodoncia y Osteointegración. Instituto Valenciano de Investigaciones Odontológicas (IVIO). Valencia.

Profesor Colaborador de Prótesis. Universitat de València.

Profesor de postgrado. Instituto Valenciano de Investigaciones Odontológicas (IVIO). Valencia.

Joan Faus López

Doctor en Odontología. Universitat de València.

Máster en Periodoncia e Implantología Oral.

Profesor de Periodoncia. Universidad CEU-Cardenal Herrera. Valencia. (2004-2012)

Director del Máster en Periodoncia y Osteointegración. Instituto Valenciano de Investigaciones Odontológicas (IVIO). Valencia.

Jefe de Estudios. Instituto Valenciano de Investigaciones Odontológicas (IVIO). Valencia.



ivio

INSTITUTO VALENCIANO
DE INVESTIGACIONES
ODONTOLÓGICAS

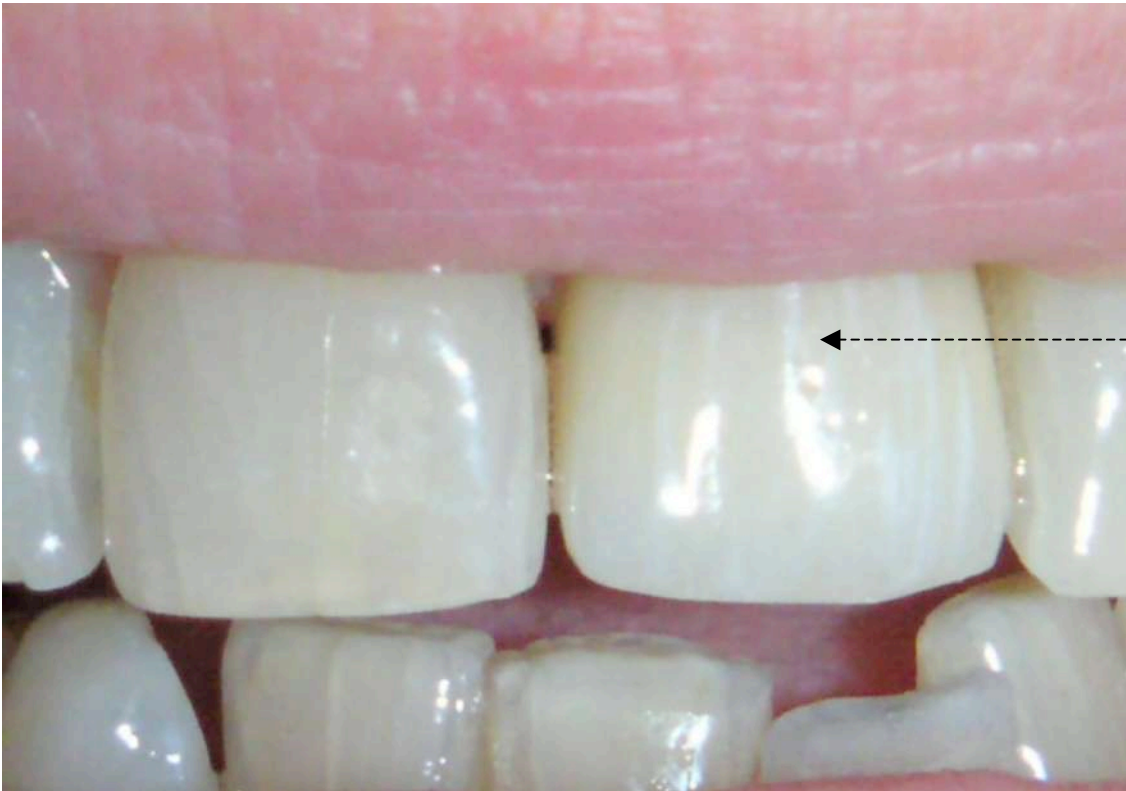

PROCESO DE INSCRIPCIÓN

1º Realizar la preinscripción a través de la web del Instituto Valenciano de Investigaciones Odontológicas (IVIO).

2º Reserva de plaza: Una vez confirmada la disponibilidad de plazas es necesario realizar un ingreso de 400 €, no retornable, que será descontado del importe total del curso.

3ª Una semana antes del inicio del primer ciclo se deberá haber satisfecho el pago del resto del importe (1.100 €).

Ingreso BBVA – 0182 – 2741 – 12 – 0201518847 (Titular: Biocenosis SL)

Información y preinscripción:

>>> www.ivio.es >>> 96 204 03 10
C/ Loreto 6. 46701 Gandia (Valencia)